

1998

## 50<sup>e</sup> anniversaire du droit de vote des femmes en Belgique



17 f 2734

## Le train à grande vitesse Thalys



17 f 2735

## Littérature

Centenaire de la naissance de l'écrivain Gérard Walschap (1898-1989)

Centenaire de la naissance du poète Norge (1898-1990)



17 f 2736

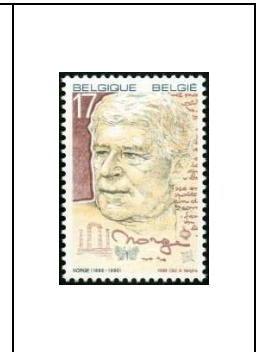

17 f 2737

## Promotion de la Philatélie La Maison royale belge Portraits (I)

Roi Léopold III  
(1901-1983)



17 f + 8 f

Roi Baudouin 1<sup>er</sup>  
(1930-1993)



2738 32 f + 15 f

Roi Albert II



2739 50 f + 25 f 2740

1998

## L'art en Belgique

Centenaire de la mort du peintre  
Félicien Rops (1833-1898),  
« *La foire aux amours* »



17 f

2741

Bicentenaire du Musée des  
Beaux-Arts de Gand  
« *Hospitalité pour les étrangers* »,  
de Gustave Van de Woestijne  
(1881-1947)



17 f

2742

Centenaire de la naissance du peintre  
Felix De Boeck (1898-1995)  
*autoportrait*

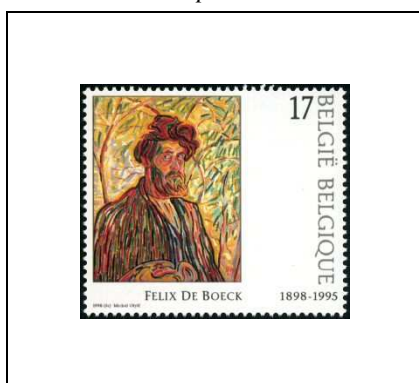

17 f

2743

Cinquantenaire du mouvement  
COBRA  
« *écriture noire mêlée de couleurs...* »,  
peinture-mots du peintre Karel Appel  
et du poète Christian Dotremont

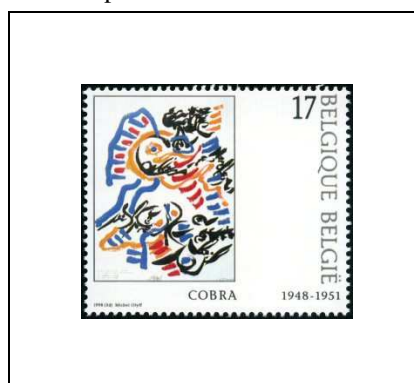

17 f

2744

1998

## Centenaire de la naissance du peintre René Magritte (1898-1967) (I)

« La Magie noire »  
1945



17 f

« La Corde sensible »  
1960



2745 17 f

« Le Château des  
Pyrénées »  
1959

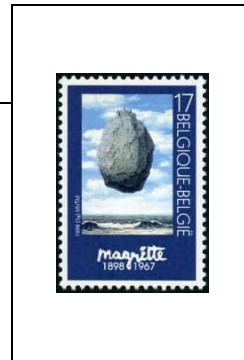

2746 17 f

2747

## Nature Mammifères des Ardennes

Renard roux



17 f

Cerf élaphe



2748 17 f

Sanglier



2749 17 f

Chevreuil



2750 17 f

2751

75 ans de négoce en  
timbres-poste en Belgique



17 f

2752

75<sup>e</sup> anniversaire de la Compagnie  
aérienne SABENA



17 f

2753

Roi Albert II



25 f

2754

1998

## Journée du Timbre

Portrait  
d'Edmond Struyf  
(1912-1996),  
fondateur de  
l'Association  
PRO-POST pour le  
développement de la  
philatélie

## Centenaire de la naissance du peintre René Magritte (1898-1967)

(II)

« Le Retour »



17 f

2755



17 f

2756

## Oiseau Mésange huppée



1 f

2757

## Europa Festivals nationaux Fêtes nationales

### Festival T-W (Torhout et Werchter)



17 f

2758

### Festival de musique de Wallonie



2759

## Sport

### Handball

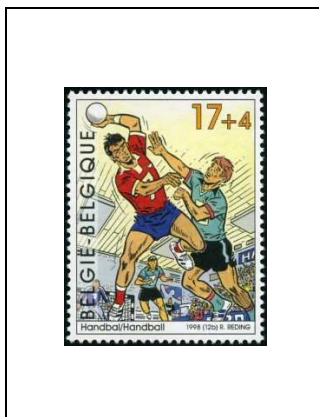

17 f + 4 f

2760

### Balle pelote

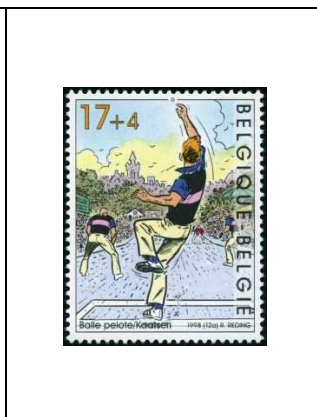

17 f + 4 f

2761

### Football



30 f + 7 f

2762

1998

## Les Journées européennes du Patrimoine

Logo des Journées



17 f 2763

Théâtre « Bourla »  
à Anvers

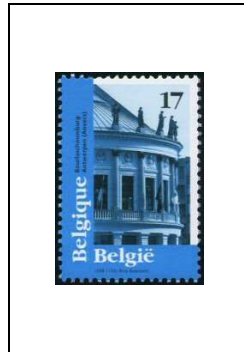

17 f 2764

Halle de Durbuy



17 f 2765

« Halletoren »  
à Courtrai



17 f 2766

Hôtel de Ville  
de Louvain



17 f 2767

Le Perron de Liège

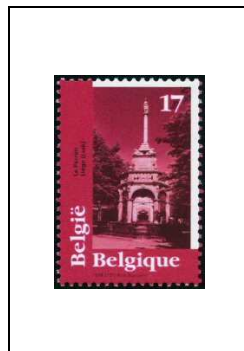

17 f 2768

Théâtre Royal  
de Namur



17 f 2769

Château d'Aspremont-  
Lynden à Rekem  
(Lanaken)



17 f 2770

Kiosque néogothique  
à Sint-Niklaas  
(Saint-Nicolas)



17 f 2771

Chapelle  
Saint-Vincent  
à Tournai

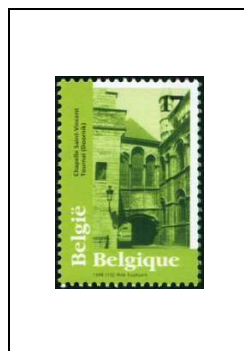

17 f 2772

Abbaye de  
Villers-la-Ville



17 f 2773

Hôtel de Ville de  
Saint-Gilles-Bruxelles



17 f 2774

1998

**400<sup>e</sup> anniversaire de  
la mort de Philippe  
de Marnix de  
Saint-Aldegonde  
(1540-1598)**

**Oiseau**  
Pie-grièche grise



7 f 50      2775



17 f      2776

**La libre pensée**

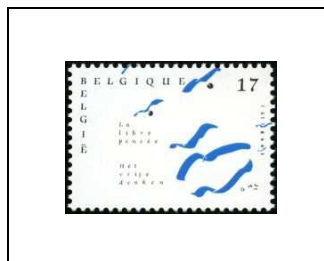

17 f      2777

**Oiseau**  
Pic-vert



9 f      2778

**Le Palais Mniszech,  
à Varsovie  
(Ambassade de Belgique)**



17 f      2779

**Film belge contemporain**

« Le Huitième jour »  
de Jaco Van Dormael



17 f      2780

« Daens »  
de Stijn Coninx

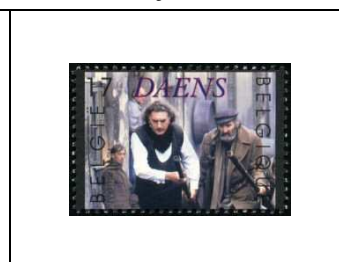

17 f      2781

**Oiseau**  
Tourterelle des  
bois



10 f      2782

**Roi Albert II**



19 f      2783

**Journée mondiale de la Poste**  
Association mondiale pour le  
Développement de la Philatélie



34 f      2784

**Philatélie de la  
jeunesse**  
*Personnages de  
bandes dessinées*  
Ric Hochet (de Tibet  
et Duchâteau)  
et Chick Bill



17 f      2785

1998

## Navigation spatiale *Jeunesse et Espace*

14<sup>e</sup> Congrès mondial de l'Association  
des Explorateurs de l'Espace

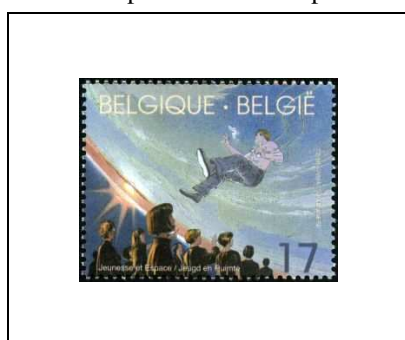

17 f

2786

## Roi Albert II

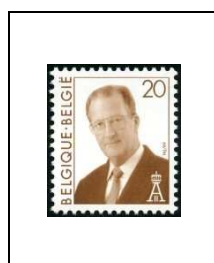

20 f

2787

## Centenaire de la F.G.T.B.



17 f

2788

## Solidarité Les chiens-guides



17 f + 4 f

2789

## Noël et Nouvel An



2790

## Roi Albert II

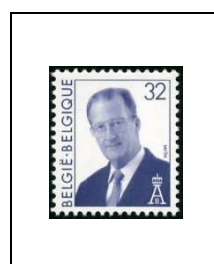

32 f

2791

## Oiseau Grive litorne



21 f

2792