

1986

**150<sup>e</sup> anniversaire de l'Etat d'Arkansas dans l'Union**



22 c 1614

**Message d'amour**



22 c 1619

**Hommage à Sojourner Truth (1797-1883), abolitionniste noire-américaine**

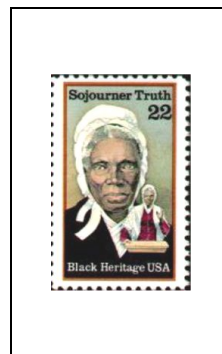

22 c 1620

**150<sup>e</sup> anniversaire de la République du Texas**



22 c 1621

## Collection de timbres

Timbres, carte postale, enveloppe, loupe et cachet



22 c 1615

Jeune garçon classant sa collection



22 c 1616

Loupe et T.-P. n°401 de E.-U., T.-P. N° 249 et 252 de Suède



22 c 1617

Feuillet de timbres émis pour « Ameripex '86 » et tampon à main



22 c 1618

**Hôpitaux publics**



22 c 1627

**Art et artistes**  
Hommage à Edward Kennedy « Duke » Ellington (1899-1974)



22 c 1628

**Centenaire de l'érection de la statue de la Liberté, à New York**

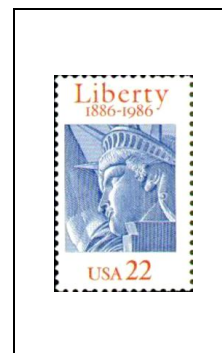

22 c 1672

**Arts de la littérature**  
T.S. Eliot (1888-1965), écrivain



22 c 1677

1986

Faune  
Poissons

*Esox masquinongyi*



22 c

1622

*Gadus morhua*



22 c

1623

*Micropterus salmonides*



22 c

1624

*Thunnus thynnus*



22 c

1625

*Silurus*



22 c

1626



1986

« Ameripex'86 »

Exposition philatélique internationale, à Chicago, du 22 mai au 1<sup>er</sup> juin  
Portraits des Présidents des Etats-Unis et leurs signatures

Washington



22 c 1632

John Adams



22 c 1633

Thomas Jefferson



22 c 1634

James Madison



22 c 1635

James Monroe



22 c 1636

John Quincy Adams

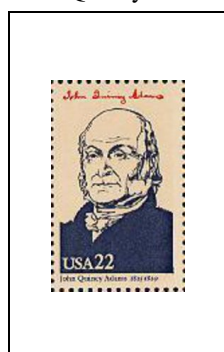

22 c 1637

Andrew Jackson



22 c 1638

Martin Van Buren

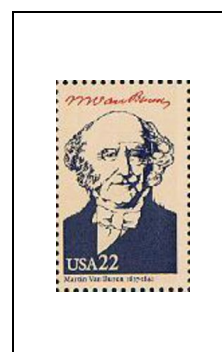

22 c 1639

William Henry  
Harrison



22 c 1640

John Tyler



22 c 1641

James K. Polk



22 c 1642

Zachary Taylor

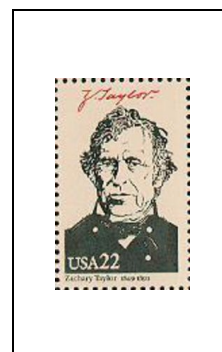

22 c 1643

1986

« Ameripex'86 »  
 Exposition philatélique internationale, à Chicago, du 22 mai au 1<sup>er</sup> juin  
 Portraits des Présidents des Etats-Unis et leurs signatures

Milliard Fillmore

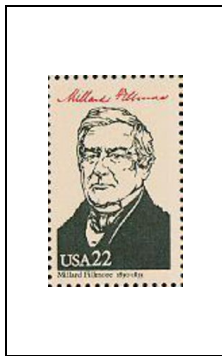

22 c 1644

Franklin Pierce



22 c 1645

James Buchanan



22 c 1646

Abraham Lincoln

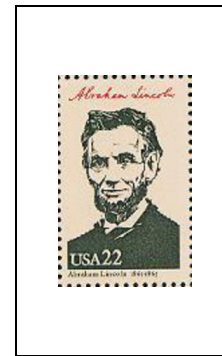

22 c 1647

Andrew Johnson

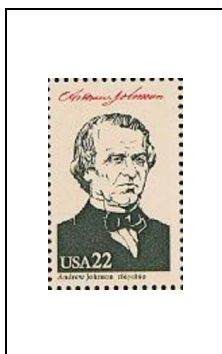

22 c 1648

Ulysses S. Grant

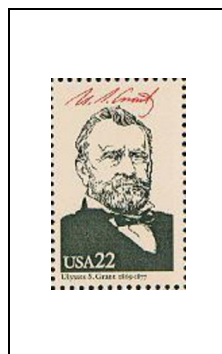

22 c 1649

Rutherford B. Hayes

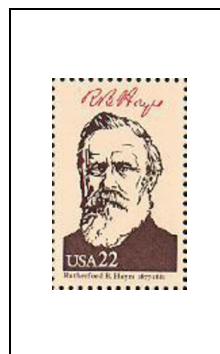

22 c 1650

James A. Garfield

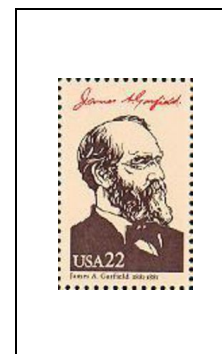

22 c 1651

Chester A. Arthur

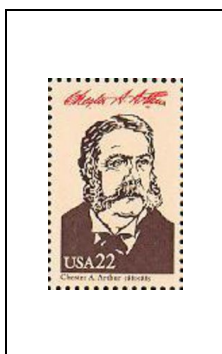

22 c 1652

Grover Cleveland

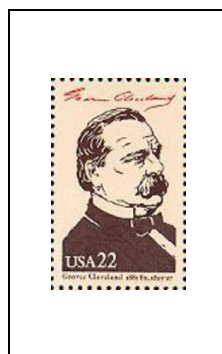

22 c 1653

Benjamin Harrison

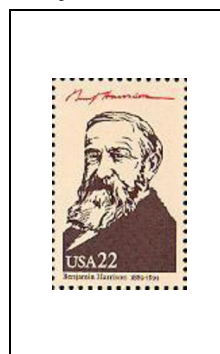

22 c 1654

William Mc Kinley



22 c 1655

1986

« Ameripex'86 »  
Exposition philatélique internationale, à Chicago, du 22 mai au 1<sup>er</sup> juin  
Portraits des Présidents des Etats-Unis et leurs signatures

Théodore Roosevelt



22 c 1656

William H. Taft

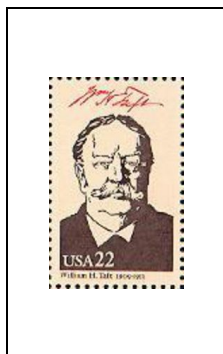

22 c 1657

Woodrow Wilson

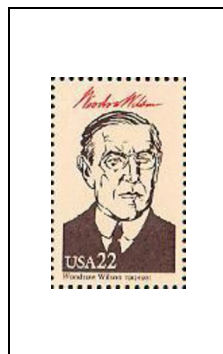

22 c 1658

Warren G. Harding

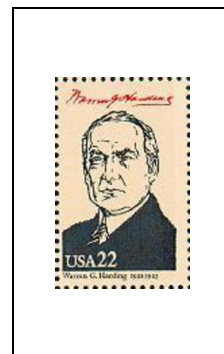

22 c 1659

Calvin Coolidge



22 c 1660

Herbert C. Hoover



22 c 1661

Franklin D. Roosevelt

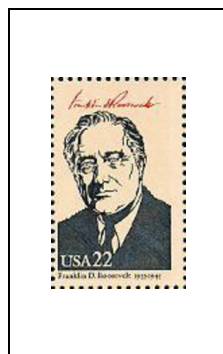

22 c 1662

La Maison Blanche

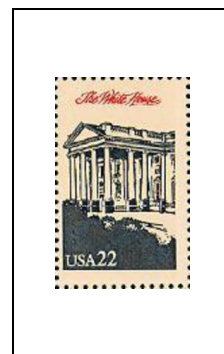

22 c 1663

Harry S. Truman



22 c 1664

Dwight D. Eisenhower

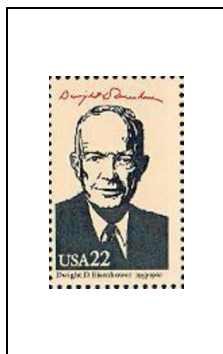

22 c 1665

John F. Kennedy

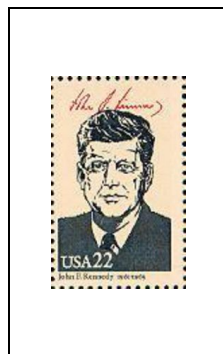

22 c 1666



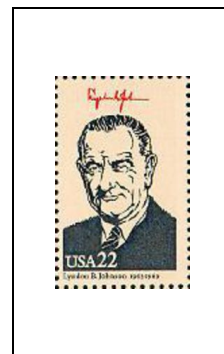

Lyndon B. Johnson



22 c 1667

1986

**Art populaire  
Statuettes en bois sculpté**

Ecosais	Figure de proue	Marin	Indien
			
22 c	1678 22 c	1679 22 c	1680 22 c
			1681

**Noël**

« La Vierge et  
l'Enfant »,  
de Pietro  
Vanucci,  
dit  
« Il Perugino »

« Village sous la  
neige »

	
-------------------------------------------------------------------------------------	-------------------------------------------------------------------------------------

22 c      1693 22 c      1694

1986

**Américains célèbres**  
*Papier teinté*

Margaret Mitchell  
(1900-1949),  
écrivain



1 c 1682

Paul Dudley White  
(1886-1973),  
cardiologue

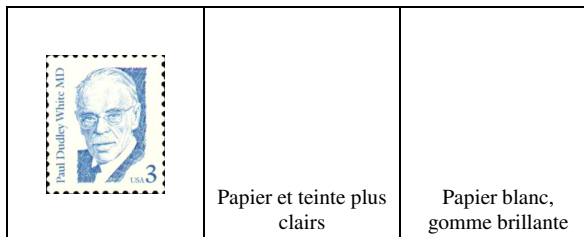

3 c 1683 3 c 1683a 3 c 1683b

Père Flanagan  
(1886-1948),  
fondateur du Mouvement de jeunes

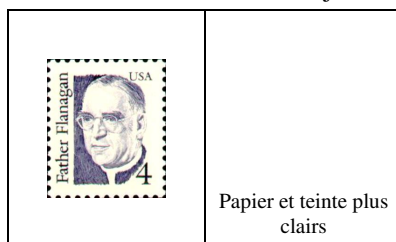

4 c 1684 4 c 1684a

Belva Ann  
Lockwood  
(1830-1917),  
juriste, pionnier  
de l'éducation



17 c 1685

John Harvard  
(1607-1638),  
philanthrope



56 c 1686

Bernard Revel  
(1885-1940),  
humaniste et  
éducateur



1 d 1687



1986

Transports

Omnibus de 1880

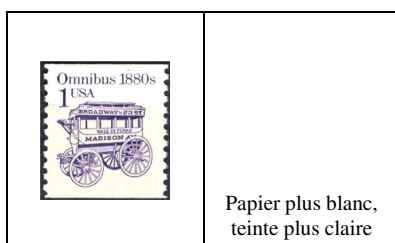

1 c 1688 1 c 1688a

Malle-poste de 1890



4 c 1689

Camion, 1910



5,5 c 1690

Traîneau à chiens (1920)



17 c 1691

Voiture de boulanger (1880)



25 c 1682