

1998

**Hommage à
Madame
C. J. Walker,
pionnière dans la
production de
cosmétiques au
début du siècle**

**Sports d'hiver
Ski alpin**

**Nouvel An chinois
Année du Tigre**



32 c

2676



32 c

2677



32 c

2678

Guerre américano-espagnole



32 c

2679

**Centenaire de la
naissance de
Henry R. Luce
(1898-1967),
rédacteur,
éditeur et
cofondateur du
« Time »**

**Dessin animé
« Titi et Grosminet »**

**Fête
« Cinco de Mayo »,
d'origine mexicaine**



32 c

2720

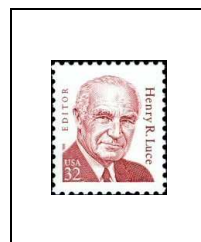

32 c

2721



32 c

2722

**150^e anniversaire
de l'Etat du
Wisconsin**



32 c

2738

**Cinquantenaire du blocus et
du pont aérien sur Berlin**



32 c

2748

1998

Célébrons le 20^e siècle
(I)
Les années 1900

Voiture Model T
d'Henry Ford

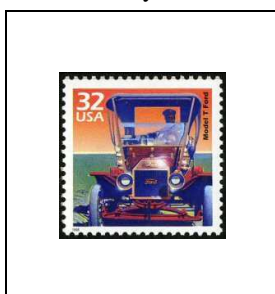

32 c 2680

Theodore Roosevelt,
26^e Président des
États-Unis



32 c 2681

Scène du film
« Le vol du Rapide »,
d'Edwin S. Porter, 1903



32 c 2682

1^{re} boîte de crayons de
couleur Crayola, 1903

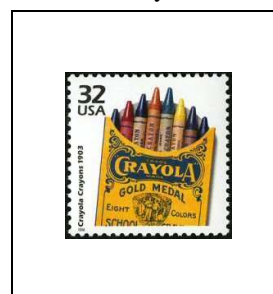

32 c 2683

Enfants avec cornets de
glace à la Foire mondiale
de St-Louis



32 c 2684

Loi de 1906 interdisant
la vente d'aliments
frelautés



32 c 2685

1^{er} vol des Frères Wright
à Kitty Hawk en 1903



32 c 2686

Détail d'une scène de
combat par un peintre de
l'Ecole Ash Can



32 c 2687

1998

Célébrons le 20^e siècle
(I)
Les années 1900

Arrivée d'immigrants
à Ellis Island



32 c

2688

John Muir, naturaliste
protecteur de la nature

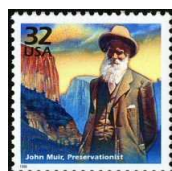

32 c

2689

L'ours en peluche
« Teddy » est créé en
1902



32 c

2690

L'écrivain
W.E.B. Du Bois
milita en faveur de
l'égalité pour tous les
Américains



32 c

2691

La mode de la
« Gibson Girl »
de l'illustrateur
Ch. D. Gibson



32 c

2692

1^{res} séries mondiales de
base-ball en 1903



32 c

2693

La « Robie House »
à Chicago, de l'architecte
F.L. Wright



32 c

2694

1998

**Célébrons le 20^e siècle
(II)
Les années 1910**

Charlie Chaplin
en Charlot,
personnage créé en 1914



32 c 2695

Création en 1913 du
Système de Réserve
Fédérale



32 c 2696

Exposition d'art avant-
gardiste Armory en 1913



32 c 2697

1^{re} ligne téléphonique
transcontinentale en
1914



32 c 2698

Le botaniste George
Washington Carver
promoteur de la culture
de l'arachide et de la
patate douce dans le Sud



32 c 2699

Le canal de Panama
inauguré en 1914



32 c 2700

L'athlète Jim Thorpe
vainqueur du pentathlon
et du décathlon en 1912
à Stockholm



32 c 2701

Le Parc national du
Grand Canyon

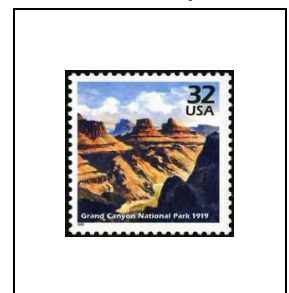

32 c 2702

1998

Célébrons le 20^e siècle
(II)
Les années 1910

Les États-Unis
participent à la
1^{re} Guerre mondiale



32 c 2703

Débuts du scoutisme en
Amérique



32 c 2704

Le Président
Woodrow Wilson,
Prix Nobel de la Paix
en 1919



32 c 2705

1^{ers} mots croisés créé par
Arthur Wynne dans le
New York World, 1913

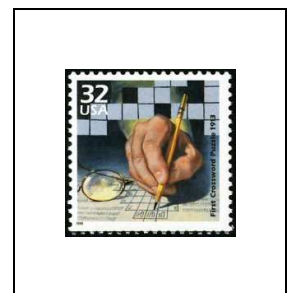

32 c 2706

Le boxeur
Jack Dempsey,
champion du monde des
poids-lourds en 1919 et
pendant 7 ans



32 c 2707

1^{ers} jeux de construction
pour les enfants



32 c 2708

Réforme concernant le
Travail des enfants



32 c 2709

1998

Flore
Fleurs d'arbres

Magnolia



32 c

2710

Gainier



32 c

2711

Tulipier de Virginie



32 c

2712

Pommier sauvage



32 c

2713

Cornouiller du Pacifique



32 c

2714

1998

Centenaire de la naissance du sculpteur Alexander Calder (1898-1976)

« Cascade noir,
13 Verticals »,
1959

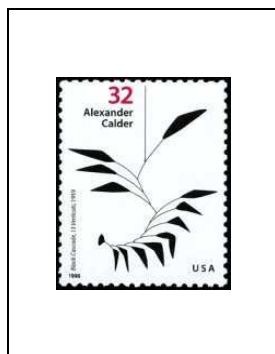

32 c 2715

Sans titre,
1965



32 c 2716

« Etalon cabré »,
1928



32 c 2717

« Portrait d'un
Jeune Homme »,
v. 1945



32 c 2718

« Un effet du japonais »,
1945



32 c 2719

1998

Célébrons le 20^e siècle
(III)
Les années 1920

Le joueur de base-ball
Babe Ruth



32 c 2723

Le style Gatsby



32 c 2724

L'étiquette selon
Emily Post



32 c 2725

L'anthropologue
Margaret Mead



32 c 2726

La Prohibition de la
fabrication, du transport
et de la vente
des boissons alcoolisées



32 c 2727

1^{ers} trains électriques en
jouet de la Maison
Lionel en 1929



32 c 2728

Ratification du
19^e Amendement le
26.8.1920 pour le vote
des femmes



32 c 2729

Jeune « flapper » dansant
le charleston par le
caricaturiste
John Held Jr.



32 c 2730

1998

**Célébrons le 20^e siècle
(III)
Les années 1920**

La radio divertit les
Américains



32 c 2731

Le style Art Déco



32 c 2732

Le jazz se répand



32 c 2733

Les « Quatre cavalier de
Notre Dame »
joueurs de football

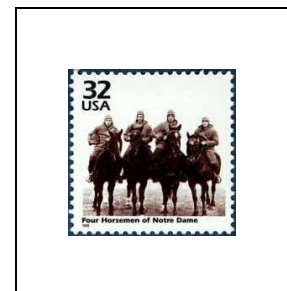

32 c 2734

Le Réalisme américain



32 c 2735

Le Krach boursier du
« jeudi noir » du
24.10.1929



32 c 2736

20-21 Mai 1927,
Charles Lindbergh
effectue seul la traversée
sans escale de
l'Atlantique de Long
Island à Paris en
33 h 30 mn



32 c 2737

1998

Centenaire des timbres « Trans Mississippi » émis à l'occasion de l'Exposition internationale d'Omaha (Nebraska)



1 c 2739



2 c 2740



4 c 2741



5 c 2742



8 c 2743



10 c 2744



50 c 2745



1 d 2746

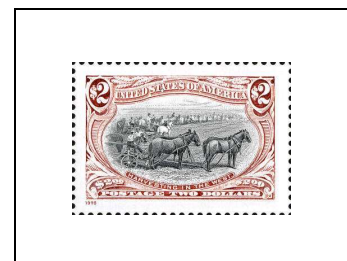

2 d 2747

1998

**Légendes de la musique américaine
Chanteurs folks**

Leadbelly



32 c

Woody Guthrie



2749 32 c

Sonny Terry



2750 32 c

Josh White



2751 32 c

2752

Américains célèbres

Lila et De Witt Wallace,
philanthropes et
fondateurs de
Reader's Digest
Association, Inc.

**400^e anniversaire de la
colonisation espagnole dans
le Sud-Ouest**



32 c

2753



32 c

2759

**Centenaire de la naissance
du poète Stephen Vincent
Benét (1898-1943)**



32 c

2760

**Légendes de la musique américaine
Chanteuses de gospels**

Mahalia Jackson



32 c

Roberta Martin



2754 32 c

Clara Ward



2755 32 c

Sister Rosetta



2756 32 c

2757

1998

Faune Oiseaux tropicaux

Organiste doré



32 c

Colibri à gorge verte



2761 32 c

Colibri à crête



2762 32 c

Colibri au plumage
rouge et noir



2763 32 c

2764

Faune Faisan à collier blanc

Dentelé 10
verticalement



20 c

Dentelé 11¼
sur 3 côtés



20 c

- Sc3050

Dentelé 10½ x 11
sur 3 côtés



20 c

2765

- Sc3051

Dentelé 10½
sur 3 côtés



20 c

2765

- Sc3051A

Légendes de Hollywood

Alfred Hitchcock
(1899-1980)



32 c

2766

Dons de tissus et organes



32 c

2767

Renard roux



1 d

2768 1 d



2768a 1 d

Dentelé 12 x 11

2768b

1998

Animaux de compagnie

Tête de chien



32 c

2769

Tête de chat



32 c

2770

Tête d'hamster



32 c

2771

Tête de poisson rouge



32 c

2772

Tête de perroquet



32 c

2773

1998

Centenaire de la Ruée vers l'Or dans le Klondike



32 c 2774

Le ballet



32 c 2810

La découverte spatiale



32 c 2811 32 c 2812 32 c 2813 32 c 2814 32 c 2815

« Donner et partager. Une tradition américaine »



32 c 2816

Noël



32 c 2825

1998

4 siècles d'art américain
Tableaux

« Portrait de Richard Mather »,
de John Foster

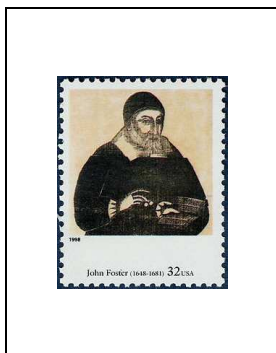

32 c 2775

« Mme Elizabeth Freake et Bébé Mary »,
du Freake Limner

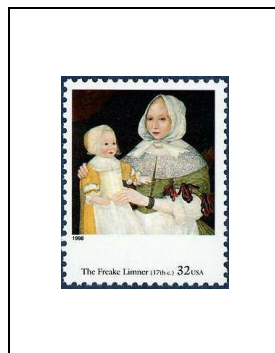

32 c 2776

« Fillette en robe rouge avec chat et chien »,
d'Ammi Phillips

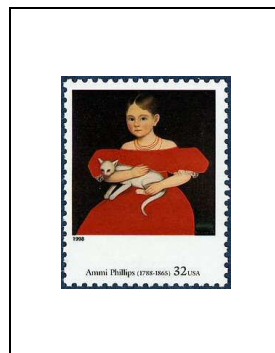

32 c 2777

« Rubens Peale avec un géranium »,
de Rembrandt Peale

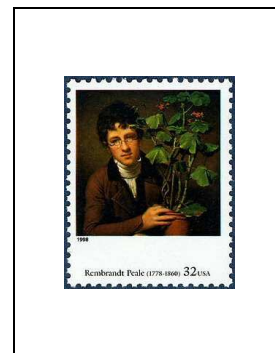

32 c 2778

« Courlis à long bec »,
de Jean-Jacques Audubon

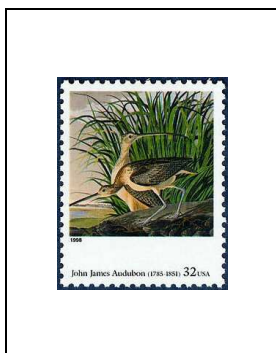

32 c 2779

« Hommes en bateau sur le Missouri »,
de George Caleb Bingham

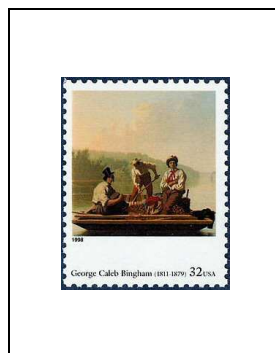

32 c 2780

« Ames sœurs »,
d'Asher B. Durand

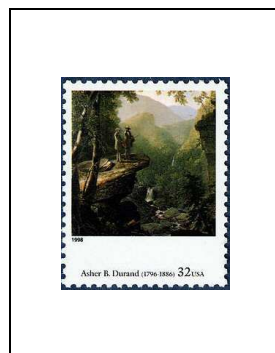

32 c 2781

« Les Enfants Westwood »,
de Joshua Johnson

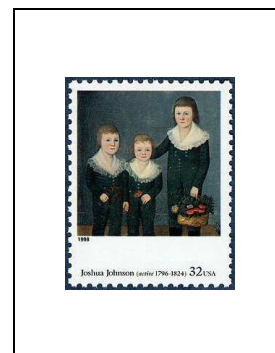

32 c 2782

« Musique et Littérature »,
de William Harnett

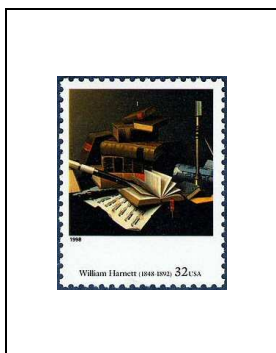

32 c 2783

« L'Avertissement de brume »,
de Winslow Homer

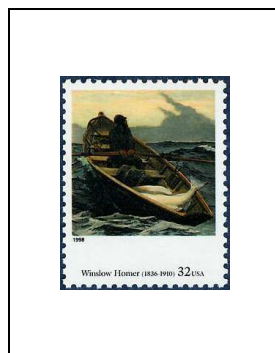

32 c 2784

« Nuage Blanc, Grand Chef des Iowas »,
de George Catlin

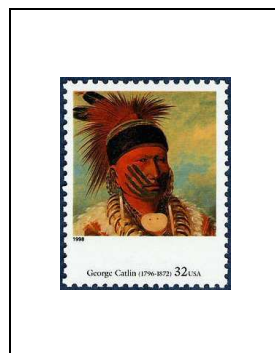

32 c 2785

« Falaises de Green River »,
de Thomas Moran

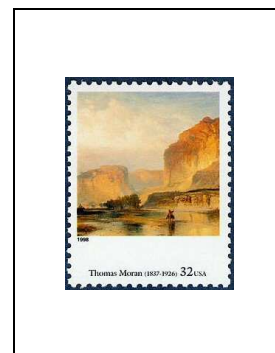

32 c 2786

1998

4 siècles d'art américain
Tableaux

« Le dernier des
Bisons »,
d'Albert Bierstadt

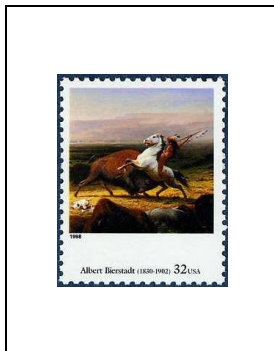

32 c

2787

« Niagara »,
de Frederic Edwin
Church

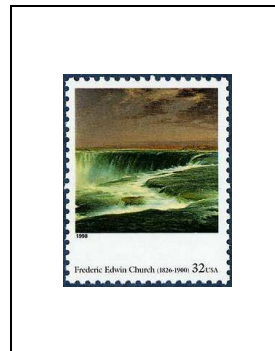

32 c

2788

« Petit déjeuner au lit »,
de Mary Cassatt

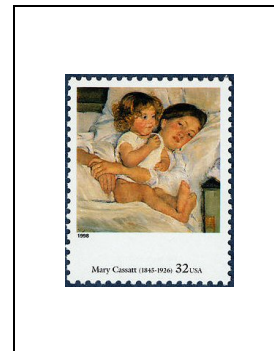

32 c

2789

« Couche-tard »,
d'Edward Hopper

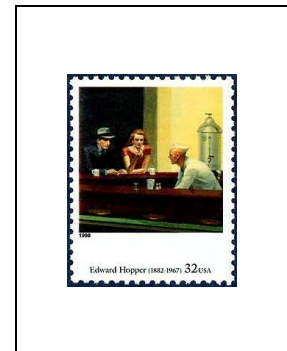

32 c

2790

« Gothique américain »,
de Grant Wood

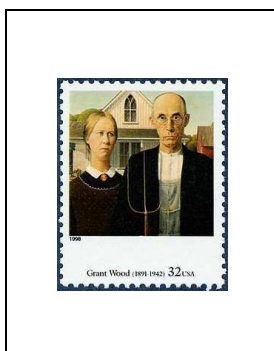

32 c

2791

« Deux contre le blanc »,
de Charles Sheeler

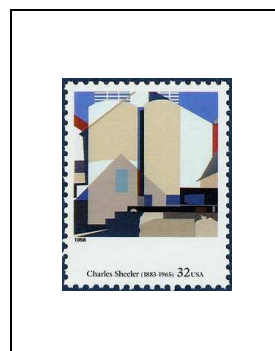

32 c

2792

« Mahoning »,
de Franz Kline

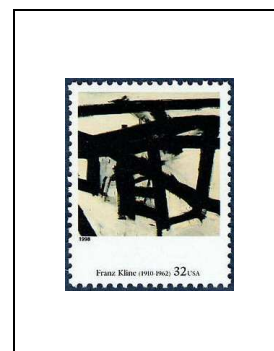

32 c

2793

« N° 12 »,
de Mark Rothko

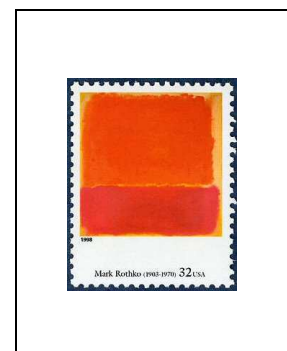

32 c

2794

1998

**Célébrons le 20^e siècle
(IV)
Les années 1920**

Le Président
Franklin D. Roosevelt
s'exprime pour la 1^{re} fois
à la radio



32 c 2795

L'Empire State Building
est achevé en 1931

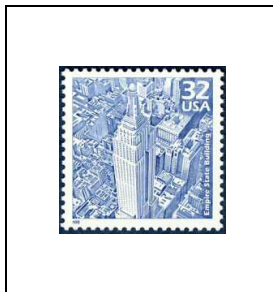

32 c 2796

1^{re} parution du magazine
Life en novembre 1936



32 c 2797

Eleanor Roosevelt dans
ses fonctions de
Première Dame des
États-Unis



32 c 2798

Le Président
F. D. Roosevelt mit en
place un programme
économique et social,
le « New Deal »



32 c 2799

Le héros de bandes
dessinées « Superman »
apparu en 1938



32 c 2800

Les ménages s'équipent
en appareils
électroménagers



32 c 2801

En décembre 1937,
sort le dessin animé
Walt Disney « Blanche-
Neige et les Sept Nains »



32 c 2802

1998

Célébrons le 20^e siècle
(IV)
Les années 1920

En 1936, paraît le roman
de Margaret Mitchell
« Autant en emporte le
Vent »



32 c 2803

L'athlète Jesse Owens
battit 5 records du
monde le 25 mai 1935 et
remporta 4 médailles d'or
aux jeux olympiques de
Berlin en 1936



32 c 2804

Essor de
l'aérodynamisme « New
20 th Century Limited »



32 c 2805

Ouverture au trafic
routier du pont Golden
Gate le 28 mai 1937



32 c 2806

L'Amérique fait face à la
crise



32 c 2807

En 1930, Bobby Jones
remporte le Grand
« Slam de golf »



32 c 2808

Le jeu de Monopoly est
commercialisé en 1933



32 c 2809

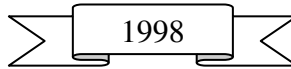

Saison des vœux
Couronnes

Dentelés 11

Avec pommes de
pin, nœud rouge

Avec piments

Avec fleurs séchée

Avec fleurs
tropicales



32 c

2817

32 c

2818

32 c

2819

32 c

2820

Dentelés 11½ sur 2 ou 3 côtés

Avec pommes de
pin, nœud rouge

Avec piments

Avec fleurs séchée

Avec fleurs
tropicales



32 c

2817a

32 c

2818a

32 c

2819a

32 c

2820a

Avec pommes de
pin, nœud rouge

Avec piments

Avec fleurs
séchée

Avec fleurs
tropicales



32 c

2821

32 c

2822

32 c

2823

32 c

2824

1998

Chapeau haut-de-forme de l'« Oncle Sam »

Papier gommé

Dentelé 11½

Dentelé 10
verticalement



2826

2826a

Autoadhésifs

Dentelure
hors normes
sur 2 ou 3 côtés

Dentelé 10
sur 2 ou 3 côtés

Dentelé 11
sur 3 côtés

Dentelé 11
sur 3 côtés
Image et millésime
imprimés légèrement
plus bas dans le timbre

Dentelé 10
verticalement
Coins arrondis

Dentelé 10
verticalement
Coins droits



2827

2827a

2827b

2827c

2827d

2827e

1998

**Valeur complémentaire pour utilisation
des timbres à 32 c. au tarif « H »**

Millésime en noir
et USA en blanc

Millésime et
USA en bleu

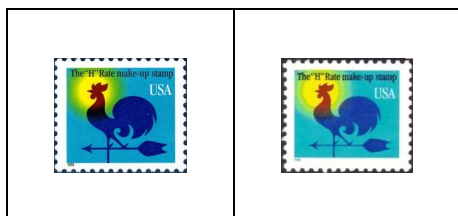

2828

2828a

Salut de l'« Oncle Sam »

Dentelé 11 x 10½

Dentelé 10
verticalement

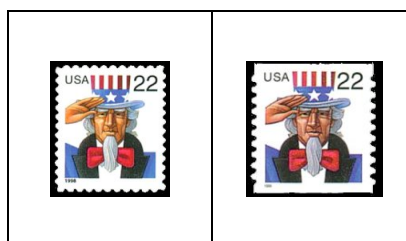

22 c

2829

22 c

2829a

**Américain
célèbre**
Mary
Breckinridge,
fondatrice du
Frontier Nursing
Service



77 c

2830

**Atterrissage d'une navette
spatiale**



3 d 20

2831

**Navette spatiale
« Piggyback »**



11 d 75

2832