

2013

**150^e anniversaire
de la Proclamation
d'émancipation**

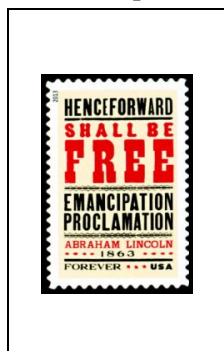

4555

Mandalas de fleurs



46 c

4556 46 c

4557 46 c

4558 46 c

4559

**Année lunaire chinoise du
Serpent**



4560

**Timbre pour
mariages**



66 c

4565

**Faune
Papillon
Papilio troilus**



66 c

4566

**Faune
Oiseau
Macareux huppé**



86 c

4567

Planète

Pont couvert d'Arlington

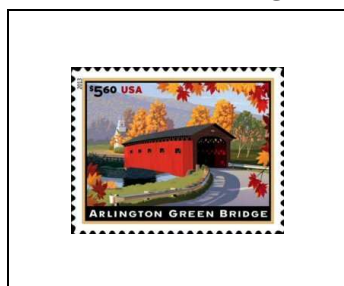

5.60 \$

4568



4569

**Timbre de message
« Love »**



4570

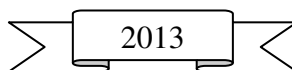

**Flore
Fruits
Pommes**

Dentelés 11

Pomme jaune Golden Pomme Northern Spy Pomme rouge Baldwin Pomme verte Granny Smith

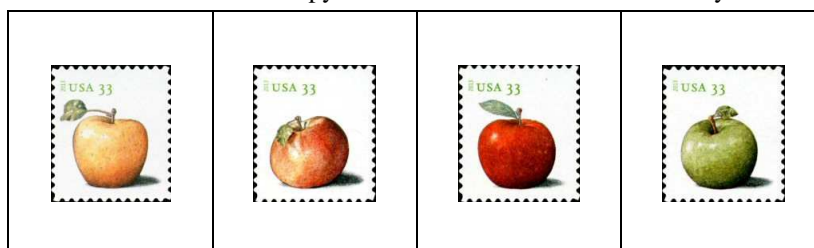

33 c 4561 33 c 4562 33 c 4563 33 c 4564

Dentelés 11 verticalement

Pomme jaune Golden Pomme Northern Spy Pomme rouge Baldwin Pomme verte Granny Smith

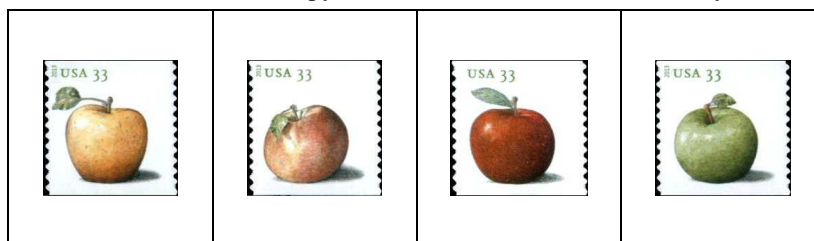

33 c 4561a 33 c 4562a 33 c 4563a 33 c 4564a

2013

Personnalité
Centenaire de la
naissance de
Rosa Parks
(1913-2005),
activiste
pour les droits
civiques des Noirs
américains

**Grand Central Terminal à
New York**



19.95 \$

4571



4572

Etoile patriotique

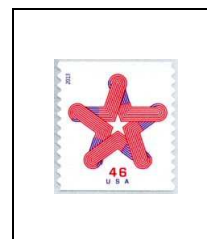

46 c

4590

500^e anniversaire de la Floride

**Hibiscus
rouge et rose**



4591

Cannas jaunes



4592

**Gloires du matin
rouge, violette et
blanche**



4593

**Passiflores
blanche et violette**



4594

**Timbre de
message « Rêves
de fleurs »**

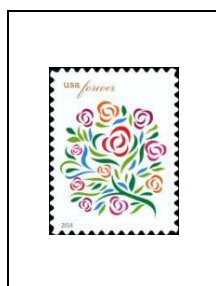

4605

**Timbre de message
« Yes, I do »**



66 c

4606

**Personnalité
Lydia Mendoza
(1916-2007),
guitariste américaine**



4611

2013

Transport
Voitures américaines

Dodge Charger Daytona, 1969



4573

Pontiac GTO, 1966

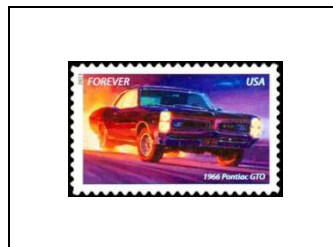

4574

Shelby GT 500, 1967



4575

Chevelle SS, 1970



4576

Plymouth Hemi 'Cuda, 1970



4577

2013

Art moderne américain (1913-1931)

« J'ai vu le chiffre 5 en or »
de Charles Demuth (1928)



4578

« Coucher du soleil, côte du
Maine » de John Marin (1919)



4579

« Maison et rue »
de Stuart Davis (1931)



4580

« Portrait n° 5 »
de Marsden Hartley (1914-15)



4581

« Black Mesa paysage, Nouveau-
Mexique » de Georgia O'Keeffe (1930)



4582

« Noire et blanche »
de Man Ray (1926)



4583

2013

Art moderne américain (1913-1931)

« Le fils prodigue »
d'Aaron Douglas (1927)

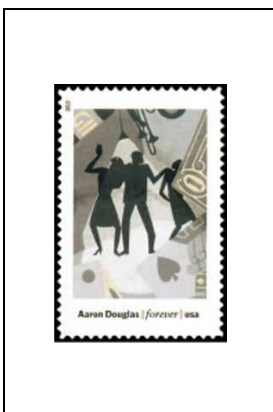

4584

« Paysage américain »
de Charles Sheeler (1930)



4585

« Le pont de Brooklyn »
de Joseph Stella (1919-1920)



4586

« Nu descendant un
escalier n° 2 »
de Marcel Duchamp (1912)



4588

« Rasoir »
de Gerald Murphy (1924)



4587

« Les cornes de brume »
d'Arthur Dove (1929)

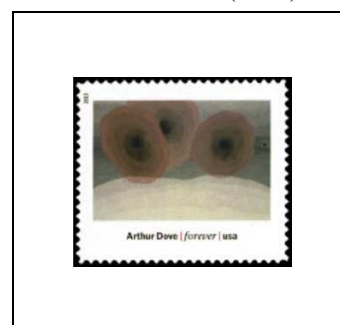

4589

2013

Flore
Fleurs

Phlox



4595

Calendula



4596

Digitalis



4597

Linum



4598

Alyssum

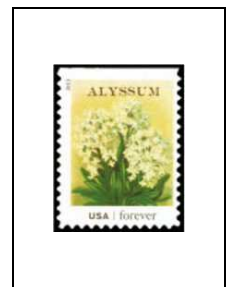

4599

Zinnia



4600

Pink



4601

Cosmos



4602

Aster



4603

Primerose



4604

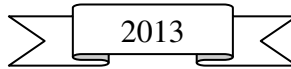

Un drapeau pour chaque saison

Drapeau au printemps

*Dentelé 11
sur 2 ou 3 côtés
Avec USPS près du
haut du mât*

*Dentelé 11
sur 2 ou 3 côtés
Avec USPS
en bas à gauche à
l'intérieur du drapeau*

*Dentelé 9½
verticalement*

*Dentelé 11
verticalement*



4607

4607a

4607b

4607c

« 2013 »

*Dentelé 8½
verticalement*

*légèrement moins
foncé*

Papier plus fin



4607d

4607e

4607f

Drapeau en été

*Dentelé 11
sur 2 ou 3 côtés
Avec USPS près du
haut du mât*

*Dentelé 11
sur 2 ou 3 côtés
Avec USPS
en bas à gauche à
l'intérieur du drapeau*

*Dentelé 9½
verticalement*

*Dentelé 11
verticalement*



4608

4608a

4608b

4608c

« 2013 »

*Dentelé 8½
verticalement*

*légèrement moins
foncé*

Papier plus fin



4608d

4608e

4608f

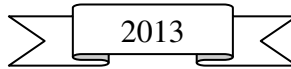

Un drapeau pour chaque saison

Drapeau en automne

<p><i>Dentelé 11 sur 2 ou 3 côtés Avec USPS près du haut du mât</i></p>	<p><i>Dentelé 11 sur 2 ou 3 côtés Avec USPS en bas à gauche à l'intérieur du drapeau</i></p>	<p><i>Dentelé 9½ verticalement</i></p>	<p><i>Dentelé 11 verticalement</i></p>
---	--	--	--



4609 4609a 4609b 4609c

« 2013 »

<p><i>Dentelé 8½ verticalement</i></p>	<p><i>légèrement moins foncé</i></p>	<p><i>Papier plus fin</i></p>
--	--	-------------------------------



4609d 4609e 4609f

Drapeau en hiver

<p><i>Dentelé 11 sur 2 ou 3 côtés Avec USPS près du haut du mât</i></p>	<p><i>Dentelé 11 sur 2 ou 3 côtés Avec USPS en bas à gauche à l'intérieur du drapeau</i></p>	<p><i>Dentelé 9½ verticalement</i></p>	<p><i>Dentelé 11 verticalement</i></p>
---	--	--	--



4610 4610a 4610b 4610c

« 2013 »

<p><i>Dentelé 8½ verticalement</i></p>	<p><i>légèrement moins foncé</i></p>	<p><i>Papier plus fin</i></p>
--	--	-------------------------------



4610d 4610e 4610f

2013

**150^e anniversaire de la Guerre de Sécession
(III)
Année 1863**

« Siège et prise Vicksburg »
de Currier & Ives



4612

« Bataille de Gettysburg »
de Thure de Thulstrup

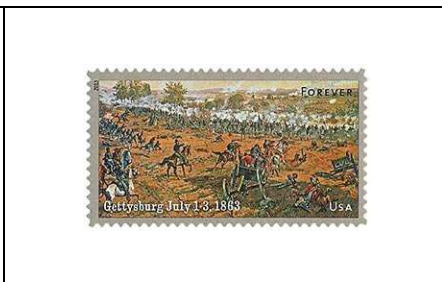

4613

Personnalité
Johnny Cash
(1932-2003),
chanteur, guitariste et
auteur-compositeur de
musique country
américain



4614

**150^e anniversaire
de l'Etat de
Virginie-
Occidentale**



4615

**Fête musulmane
« Aïd »**



4621

**Faune
Lynx
Millésime 2013**



1 c 4633A

**La Marche vers
Washington pour le
travail et la liberté
(28 août 1963)**



4634

Personnalité
Althea Gibson
(1927-2003),
joueuse de tennis
américaine



4635

Phares de la côte de Nouvelle-Angleterre

Phare de Portland
(Maine)



4616

Phare du port de
Portsmouth
(New Hampshire)



4617

Phare du port de
Boston
(Massachusetts)



4618

Phare de Judith
(Rhode Island)



4619

Phare du port de
New London
(Connecticut)



4620

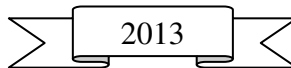

« Made in America »
Bâtir une nation

Ouvrier construisant un avion

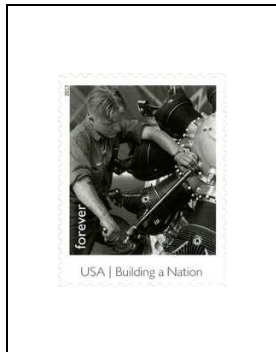

4622

Ouvrier sur l'Empire State Building

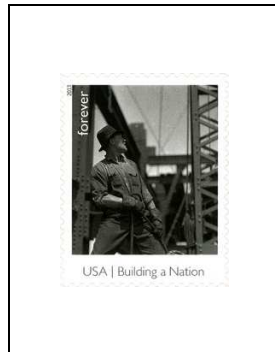

4623

Une couturière

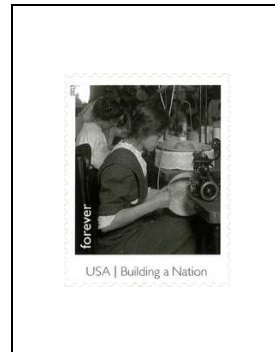

4624

Ouvrier sur l'Empire State Building

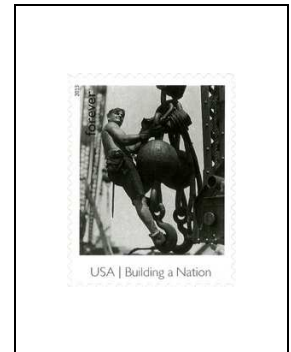

4625

Femme tapant à la machine pour une maison

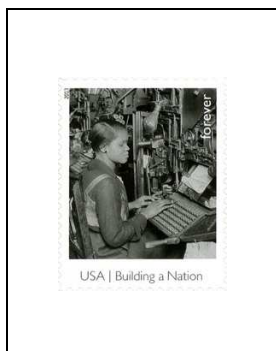

4626

Soudeur sur l'Empire State Building

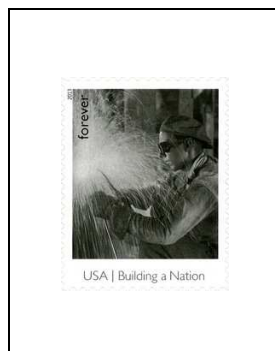

4627

Mineur de charbon

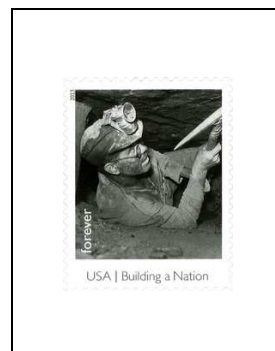

4628

Ouvriers sur l'Empire State Building

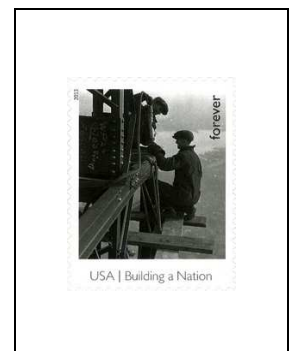

4629

Mécanicien de locomotive



4630

Ouvrier sur une voie ferrée

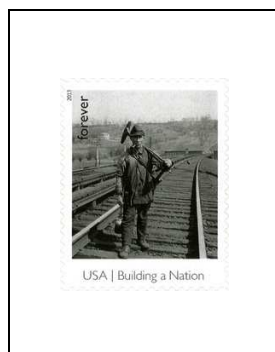

4631

Ouvrière du textile

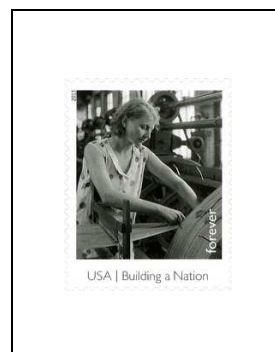

4632

Ouvrier sur l'Empire State Building

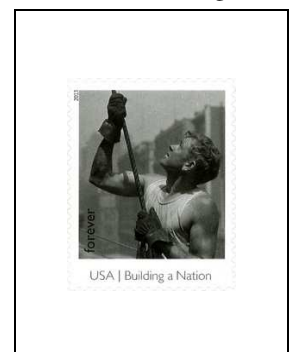

4633

2013

La guerre anglo-américaine de 1812

Bataille du lac Érié



4636

Transport

Avion
« Jenny inversé »



2 \$ 4636A

Personnalité

Ray Charles
(1930-2004), chanteur et pianiste américain

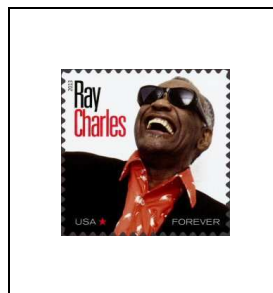

4637

**Flore
Fleur**
Poinsettia



4638

4638a

Noël

Art
Peinture

« Vierge à l'Enfant » de Jan Gossaert (1531)



4639

Noël

La Sainte Famille
Millésime 2013



4640

Noël
Couronne



4641

Maisons en pain d'épices



4642

4643

4644

4645

2013

Médailles d'honneur

Médaille de
l'US Navy

Médaille de
l'US Army



4646

4647

**Faune
Oiseau**

Macareux huppé
*Millésime 2013
en gris*

**Fête
Hanukkah**



4668



86 c

4669

**Fête
Kwanzaa**



4670

2013

Cinéma
Film « Harry Potter »

Harry Potter



4648

Harry Potter et Ron Weasley



4649

Harry Potter, Ron Weasley et
Hermione Granger



4650

Hermione Granger



4651

Chouette Edwige



4653

Dobby



4654

Fumseck le phénix



4652

Buck l'hippogriffe



4655

Albus Dumbledore



4656

Severus Rogue



4657

Rubeus Hagrid



4658

Minerva
McGonagall



4659

2013

Cinéma
Film « Harry Potter »

Harry Potter, Ron Weasley et
Hermione Granger

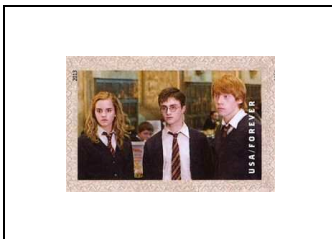

4660

Luna Lovegood



4661

Fred et George
Weasley



4662

Ginny Weasley



4663

Drago Malefoy

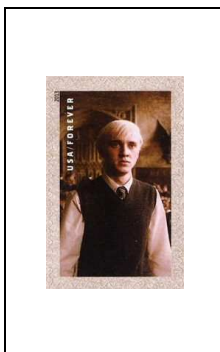

4664

Harry Potter



4665

Lord Voldemort



4666

Bellatrix Lestrange



4667